



江差町 観光ガイド

観光スポットから美味しいグルメに特産品、
宿や温泉に至るまで、江差町の魅力が満載！



日本遺産の町 「江差町」

～日本遺産とは～

「日本遺産」は地域の歴史的魅力や特色を通じて日本の文化・伝統を語るストーリーを文化庁が認定するもので、江差町は、2017年に北海道で初めて認定されました。

～江差町の日本遺産～

江差町は「江差の五月は江戸にもないニシンの繁栄が息づく町」というタイトルのストーリーが「日本遺産」に認定されました。北海道では第1号の認定です。詳しい、江差町の日本遺産の情報についてはQRコードを読み込んでください!



◀関連文化財の1つ
「江差の町並み」



日本で最も美しい村 「江差町」

～日本で最も美しい村とは～

「日本で最も美しい村」連合は、フランスの「最も美しい村運動」をモデルとしており、失ったら二度と取り戻せない日本の農山漁村の景観・文化を守りつつ、最も美しい村としての自立を目指す運動をしています。江差町は、2015年に加盟しました。

～美しい江差町～

江差町は「いにしえ街道」「江差追分」「姥神大神宮渡御祭」の3つが加盟にあたっての地域資源となりました。詳しい、江差町の美しい村の情報についてはQRコードを読み込んでください!

地域資源の1つ ▶
「姥神大神宮渡御祭」
(上町の様子)



海との「遭遇／再会」

かもめ島マリンピング

海と日本PROJECT

<アウトドア宿泊>



マリンピングテント宿泊プラン

日本海を望む絶景ポイントに建てられた2基のドームテント。フルサポートコースとカジュアルコースからお選びいただけます。海洋体験や海鮮BBQ、焚き火などを楽しみながら、優雅で贅沢な休日をお過ごしください。



灯台マリンピング宿泊プラン

日本初の灯台に泊まれるプランです。高い土塁に囲まれプライバシーの高い灯台敷地内で楽しむ、「映え」と「手頃さ」を追求した宿泊プラン。最大5名様までの宿泊が可能です。特別な感動体験をかもめ島で。



手ぶらキャンプ宿泊プラン

アウトドア経験がなくても気軽にキャンプを。島上でグズー式・BBQ食材が受け取れる便利な宿泊プランです。寒冷期でも安心な「オフキャン!」プランもご用意。隠れた絶景サイトであるかもめ島を体感してみましょう。



<日帰り海洋体験>



SUP体験など、豊富なLINE-UP
安全なかもめ島の海は、まるで北の「江の島」。人気のSUPをはじめバリエーションも豊富です。



詳細は
ホームページで



日本
財団 THE NIPPON
FOUNDATION 海と日本
PROJECT

MAP index

江差町周辺マップ

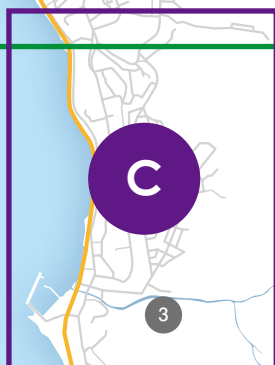
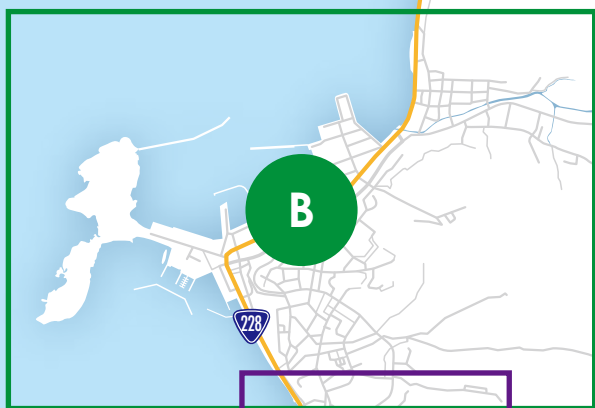
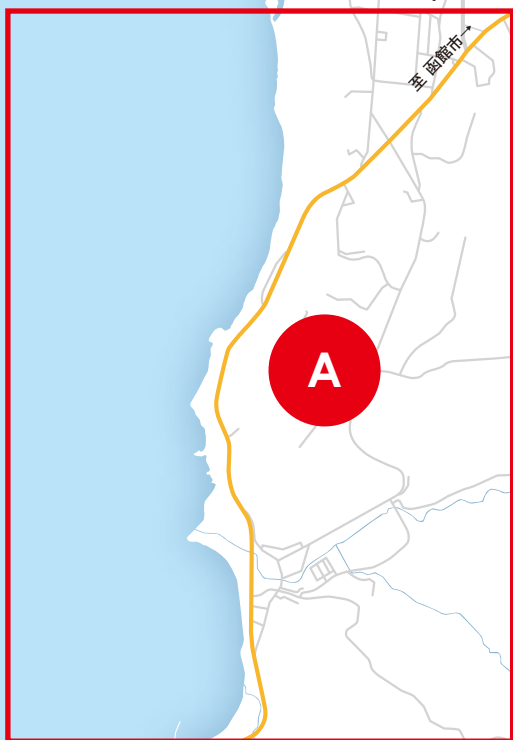

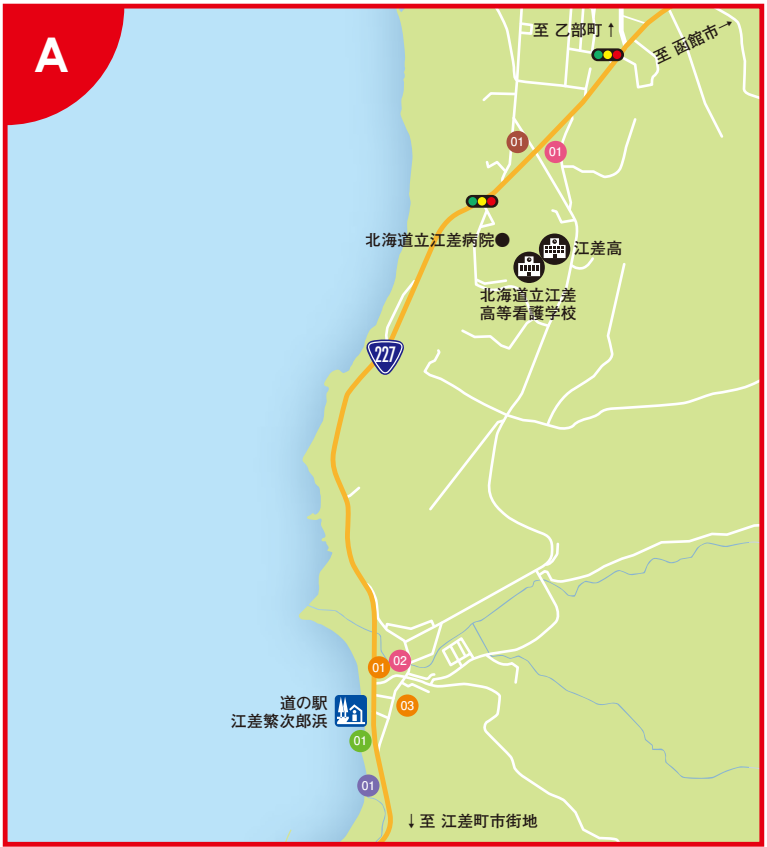

- 01 つば八 江差店
 - 02 繁次郎温泉レストラン
 - 01 スナック心
 - 01 道の駅江差 繁次郎笑店
 - 01 繁次郎番屋簡易宿泊所
 - 01 繁次郎温泉
 - 03 江差町ぬくもり 温泉保養センター
- グルメ ● お土産 ● 宿 ● 温泉施設

B 次のページへ



- 14 金澤菓子舗
 - 15 幸栄丸 若山水産
 - 9 まなびつく
- お土産 ● 宿

- | | | | |
|---------------------------|--------------------------------|---------------|--------------------|
| 01 江差追分会館・江差山車会館 | 18 味の里 ひのき亭 | | |
| 02 開陽丸記念館 | 19 つるみ食堂 | | |
| 03 かもめ島 | 20 鮭紋 | | |
| 04 旧関川家別荘 | 21 蕎麦茶庭まるにし | | |
| 05 いにしえ街道 | 22 あすなろ新地センター | | |
| 06 真宗大谷派江差別院 (東本願寺) | 23 そば処 八寶 | | |
| 07 旧中村家住宅 | 24 喫茶・レストラン ラ・カルプ (ホテルニューえさし内) | | |
| 08 旧檜山爾志郡役所 (江差町郷土資料館) | 25 居酒屋 江差会館 | | |
| 09 江差町会所会館 | 26 居酒屋 みどり | | |
| 10 法華寺 | 27 チャイニーズレストラン 美華(みか) | | |
| 11 横山家 | 28 小笠原商店 | | |
| 12 姥神大神宮 | 29 味処 やまもと | | |
| 13 壱番蔵 | 30 イタリア風居酒屋 パレス | | |
| 14 正覚院 | 31 すしと炉ばたの店 鮭亭 | | |
| 15 浄土真宗本願寺派 本願寺江差別院(西本願寺) | 32 鮭・旬彩 よし膳 | | 02 アンテナショップ ぷらっと江差 |
| 16 金剛寺 | 33 ダイニング居酒屋 優 | | 03 新栄丸の魚屋さん |
| 03 手打ちそば 和味(なごみ) | 34 追分鮭 | | 04 藤谷漁業部 |
| 04 吉田商店(画夢) | 35 美酒嘉肴 吉祥 | | 05 山田屋菓子舗 |
| 05 茶房 せき川 | 36 酒処 薫風 | 06 関川商店 | |
| 06 軽食・喫茶 たんぼぼ | 37 居酒屋 あひる | 07 齋藤籠店 | |
| 07 レストラン Satomi | 02 PUB LEO | 08 木どりやカンナヅキ | |
| 08 麺や 吉 | 03 スナック 知 | 09 遊工房 紺屋 | |
| 09 小林ミルクパーラー | 04 スナック 順子 | 10 五勝手屋本舗 | |
| 10 お食事・お土産 Horizoん | 05 スナック 忍路(おしよろ) | 11 浅野屋菓子舗 | |
| 11 ぱんや Becky | 06 スナック ポギー | 12 まちなか市場 寄伝家 | |
| 12 Cafe & Sweets 壱番蔵 | 07 ラウンジ 雅(みやび) | 13 前田製菓 | |
| 13 皐月蔵 チャミセ | 08 ミュージックパブセリアン | 02 ふじや旅館 | |
| 14 Café KAZUMI | 09 Drinking House Teman(トゥマン) | 03 辻旅館 | |
| 15 れすとらん 津花館 | 10 OVER.DRINK スタッフ | 04 ホテル寺子屋 | |
| 16 包飯(さんば)食堂 | 11 LINO | 05 港旅館 | |
| 17 喫茶 モネ | 12 パブ ボナベティ | 06 江差 旅庭群来 | |



07 ホテルニューえさし

10 旅籠 橋本屋

08 レンタルルーム十河

02 緑丘温泉
みどりヶ丘の湯っこ

● 観光スポット ● グルメ ● Bar・スナック・パブ ● お土産 ● 宿 ● 温泉施設

※メニューや価格に変更となる場合があります。

観光スポット



MAP B
01
▲「追分の殿堂」として追分資料館・伝習演習室・追分道場なども備えています。

江差追分会館・江差山車会館

江差追分の体験教室のほか、4月から10月末まで1日3回江差追分と北海道民謡の実演を実施。併設の「江差山車会館」では姥神大神宮波御祭で町を巡行する13台の中から2台を展示。150インチの大型スクリーンで祭りの賑わいと興奮の様子を、迫力ある映像で再現しています。

●江差追分会館・江差山車会館●
江差町字中歌町193-3 ☎0139-52-0920
9:00～17:00 月曜・祝日の翌日・12/31～1/5休館（ただし4/1～10月末日までは無休）
入館料／大人500円、小・中・高生250円 P有



MAP B
02
▲戊辰戦争中に榎本武揚らを乗せて活躍した開陽丸を復元しました。

開陽丸記念館

幕末にオランダで建造され、明治元年に江差沖で座礁、沈没した開陽丸を平成2年4月に実物大で復元。引き揚げ作業で発掘された遺物およそ33,000点の内、約3千点が展示されています。大砲の発射音や砲弾重量体験コーナーも人気です。

●開陽丸記念館●
江差町字姥神町1-10 ☎0139-52-5522
9:00～17:00（券販売は16:30まで）4～10月は無休、11月～3月は月曜・祝日の翌日休館、休館日 12月31日～1月5日
入館料／大人500円、小・中・高生250円 P有



MAP B
03
▲檜山道立自然公園の特別区域に指定されており、散策路が整備されています。

かもめ島

海拔30m、周囲2.6kmの美しい自然の小島は、まさに江差のシンボル。瓶子岩（へいしいわ）や西崖に見られる千畳敷など、見どころがいっぱいです。また、毎年7月に行われる「江差かもめ島まつり」には、町内外から多くの人々が訪れます。

●かもめ島●
江差町字鷗島
☎0139-52-1020（江差町役場）



MAP B
04
▲町指定有形文化財である建物は昭和61年度に修復が完了し、一般に公開しています。

旧関川家別荘

江戸時代から明治30年代まで、江差で様々な商売を営んでいた関川家の別荘として、江戸時代末から明治時代初めに建てられました。蔵の中では、関川家に伝わった調度品を展示しています。

●旧関川家別荘●
江差町字豊川町55 ☎0139-52-4220
9:00～17:00（4月～10月無休・11月～3月休館）
入館料／大人100円、小・中・高生50円 P有

観光スポット

MAP B
05



▲情緒あふれる街並として、歴史的建造物を後世に伝えています。

いにしえ街道

江差町は明治初期まで、北前船によるニシン漁とその取引、そして檜材交易で栄えたまち。その栄華を誇った問屋蔵や商家、町屋などの建造物がそのまま残されており、「いにしえ街道」は歴史の香り漂う街並として整備されました。

●いにしえ街道●

江差町字中歌町～姥神町～津花町
☎0139-52-1020（江差町役場）

MAP B
06



▲建立以来、3度の火災に見舞われましたが、現在の建物は明治24年に落成されました。

真宗大谷派江差別院 （東本願寺）

真宗大谷派（お東）の別院で道内屈指の木造建築寺院です。山の中腹にあり百八段の階段を上がり山門を入ると、重厚な屋根瓦の本堂があります。15間四面、周囲1.5mの柱が支える虹梁など往時の江差の隆盛と門徒の篤い信仰心を象徴しています。

●真宗大谷派江差別院（東本願寺）●

江差町字中歌町169 ☎0139-52-0069

MAP B
07



▲建物は国指定重要文化財で、ニシン漁全盛時代を今に伝えています。

旧中村家住宅

明治20年代はじめに近江商人の大橋宇兵衛が建てた商家。越前石を積み上げた土台に、ヒノキアスナロ（ヒバ）を主材料にした切妻造りの二階建ての建物で、江差の商家建築の代表的な造りを見ることができます。

●旧中村家住宅●

江差町字中歌町22 ☎0139-52-1617

9:00～17:00 4月～10月は無休

11月～3月は月曜日・祝日の翌日休館

入館料／大人300円、小・中・高生100円 P無

MAP B
08



▲明治時代の貴重な建物。壁や天井には華麗な布クロスが復元されています。

旧檜山爾志郡役所（江差町郷土資料館）

北海道庁の出先機関である郡役所と警察署の業務を執り行う建物として、明治20年に建てられました。北海道の有形文化財に指定されています。現在は江差郷土資料館として使われ、展示で江差の歴史文化を知ることができます。

●旧檜山爾志郡役所（江差町郷土資料館）●

江差町字中歌町112 ☎0139-54-2188

9:00～17:00 4月～10月は無休

11月～3月は月曜日・祝日の翌日が休館

入館料／大人300円、小・中・高生100円 P有

観光スポット

MAP B
9



▲江戸時代に建設された当時の外観に戻し、使用できる部材は再利用しています。

江差町会所会館

いにしえ街道における拠点施設のひとつ。江差町役場本庁舎として使用され、平成13年4月に江差町会所会館として建て替えられました。歴史の意味はもちろん、町民による自治行政の歩みを象徴する記念建造物としても貴重な建物です。

●江差町会所会館●
江差町字中歌町76-1
☎0139-52-1020（江差町役場）
9:00～16:00 4～10月は無休、11～3月は閉館
入館料／無料 P有

MAP B
10



▲檜山奉行所の正門として建てられた山門。

法華寺

大永元(1521)年に上ノ国・勝山に創立され、寛文5(1665)年に江差に移転し、享保元(1716)年に復建され、今日に至ります。本堂の天井に描かれた「八方睨みの龍」は時の流れを見据え、荘厳さを現代に伝えます。

●法華寺●
江差町字本町71 ☎0139-52-0355
9:00～17:00 不定休
入館料／高校生以上300円、小・中学生150円

MAP B
11



▲昭和38年に北海道文化財に指定され、多くの観光客が訪れます。

横山家

江差で明和6(1769)年から漁業・商業・回漕業を営んでいた横山家。北前船によって交流が深かった京都文化の香りを今に残し、鯨漁全盛期に使われていた民具や生活用具を展示しており、当時の暮らしぶりが伺い知れます。※現在休館中のため、外観のみ見学できます。

MAP B
12



▲毎年8月に「姥神大神宮渡御祭」が開催され、御神輿や山車がまちを練り歩きます。

姥神大神宮

言い伝えでは建保4(1216)年又は文安4(1447)年に折居姥の創建とされており、津花町より正保元(1644)年に現在地へ移転。「正一位 姥神大神宮」号を光格天皇より勅許された北海道最古の神社で、毎年8月には歴史と伝統を誇る道内最古の祭りが盛大に行われます。

●姥神大神宮●
江差町字姥神町99-1
☎0139-52-1900

観光スポット

MAP B
13



▲季節に応じた各種展示会が開催され、ゆったりくつろげる喫茶コーナーもあります。

壱番蔵

明治期に建てられた蔵の2つが合併してできた建物。平成9年に江差町に寄贈され、現在は観光客などがいつでも自由に休める施設整備の必要性に加え、商店街や特産品などのイメージアップを図る施設としての役割も果たしています。

●壱番蔵●
江差町字姥神町42-3 ☎0139-52-5789
10:00～16:00 不定休
入館料/無料 P有

MAP B
14



▲現在の地に移転してきたのは1894年(明治27年)。

正覚院

400年以上続く曹洞宗の禅寺。1631年(寛永8年)、松前町から江差町へ。事前にご連絡頂ければ坐禅体験や法話を聴くことも可能です。坐禅をしてその後に粥(おかゆ)を食べて頂く「朝粥の会」も開催しております。(5月～10月まで毎月第4日曜朝6時半)日常の忙しさから少し離れてホッと時間を過ごせる寺院です。

●正覚院●
江差町字本町271
☎0139-52-0111

MAP B
15



▲瓦の葺き替えは行われていますが、建物は当時のままの姿を残しています。

浄土真宗本願寺派本願寺 江差別院 (西本願寺)

松前藩の一宗一派政策により、本願寺派寺院の建立は永らく許されず、明治13(1880)年に多くの門徒の尽力により、本堂が建立されました。境内には古木の梅があり、毎年4月には見事な花を咲かせ、参拝者を和ませています。

●浄土真宗本願寺派本願寺江差別院(西本願寺)●
江差町字本町212 ☎0139-52-0567

MAP B
16



▲現在の本堂は明治22年(1889年)に建立されました。

金剛寺

日本海を望む中歌町の少し高台にある金剛寺。本堂には、町指定有形民俗文化財に指定されている「木喰仏」のほか、7月17日のみ公開される聖観音像。7月17日～8月末まで公開される十王図(地獄極楽絵図)など多くの文化的価値の高い作品が保存されています。

●金剛寺●
江差町字中歌町168 ☎0139-52-0645
12:00～17:00 不定休 P有
観覧料/300円

グルメ



【お食事処】



MAP A
01
▲3~4人前となる「刺身盛合せ(税込2,178円)」。季節により内容は変わります。



MAP A
02
▲飽きずにどんどん箸がすすんでしまう「あんかけ焼そば(税込600円)」は熱々。

つぼ八 江差店

店内にあるいけすの魚介類を、新鮮な活物として味わえるのが一番のウリ。全メニューのうち、約半数がオリジナルメニューなものも大きな特徴です。全室個室となっているため、ファミリーやグループでゆったりとお食事とお酒が堪能できます。

●つぼ八 江差店●
江差町字柳崎町105-4 ☎0139-52-5568
17:00~22:00 不定休 P有

繁次郎温泉レストラン

安くてボリュームたっぷりのメニューが揃っています。特に「あんかけ焼そば」は、ぶりぶりのエビを入れ、麺はバリバリ。あんはまるやかでコクがある塩味で飽きのこない味わいです。牛乳の味が濃いめのパニラソフトクリームも人気。

●繁次郎温泉レストラン●
江差町字田沢町82-7 ☎0139-54-5454
17:00~21:00 (土・日曜日のみ12:00~21:00) ※L.O.20:30 無休 P有

グルメ【お食事処】



MAP B
03
▲作り置きをしない自家製のしんの甘露煮をのせた「にしんそば」。

手打ちそば なごみ 和味

素材は道産・国産にこだわり、添加物や化学調味料を一切使わず、おいしく、体に良いおそばが味わえます。さらに、最高の状態でお客様へ提供することを一番に心がけています。

- 手打ちそば 和味 (なごみ) ●
- 江差町字愛宕町40-1 ☎0139-52-1211
- 11:30～売り切れ次第終了
- 月曜定休 (祝日の場合は営業) P有



MAP B
04
▲「ノ井の夢っ子ロッケ(1個税込150円)」は絶品。注文してから揚げるのできたてホカホカです。

吉田商店 (画夢)

江差のメークインと上ノ国産フルーツポークを使い、半年かけて納得の味に仕上げた「ノ井の夢っ子ロッケ」が人気。また店主こだわりのヘルシーカレー(サラダ付)税込600円で販売中。店主の友人である画家が壁に描いた絵に心が和みます。カツカレー(サラダ付)税込850円※カレーについては、予約とさせていただきます。

- 吉田商店 (画夢) ●
- 江差町字中歌町38 ☎0139-52-2348
- 9:00～19:00 無休 P無



MAP B
05
▲「白玉ぜんざい(抹茶つき)」は税込700円。冷やしぜんざいもあります。

茶房 せき川

酒や米を扱う商店だった関川家の建物を利用し、天井の梁などはそのままに昔の面影を残しています。そして店内には明治・大正・昭和の道具が飾られており、タイムスリップしたような雰囲気の中、人気の抹茶のメニューなどが楽しめます。

- 茶房 せき川 ●
- 江差町字中歌町23 ☎0139-52-0033
- 10:00～17:00 (11～4月中旬までは休業)
- 不定休 P無



MAP B
06
▲自家製デミグラスソースをたっぷりかけた「ハンバーグ定食(税込900円)」。

軽食・喫茶 たんぼぼ

江差追分会館の向かいにある、アットホームなお店。「ハンバーグ定食」や「豚汁定食(税込750円)」などのおすすめメニューからラーメンまで揃ってます。お店の前でイカの看板を見かけたら絶品イカ刺しを食べるチャンスかも。イカが旬な時期にはお店の前をチェック!隠れメニューもあるので食べたい料理をリクエストしてみても。

- 軽食・喫茶 たんぼぼ ●
- 江差町字中歌町7 ☎0139-52-4592
- 10:00～19:00 (4～10月)、
- 10:00～18:00 (11～3月) 不定休 P有

グルメ【お食事処】



▲「ガサ海老の天ぷら(税込670円)」



▲辛みそ100%スープに特製肉みそラー油をトッピングした「コク辛みそラーメン」。



▲小林牛乳を使用したおやきもあり、散策時のお供にぴったり。



▲江差の名物である「にしん」を使った「にしん井(900円)」

レストラン Satomi

身近にある山海の食材を【和食plus洋食】の料理に仕立てご提供いたします。お刺身はもちろん、季節商品のガサ海老や、岩海苔や天日干し米・蝦夷舞茸など、ここでしか食べる事の出来ない料理でお楽しみ下さい。
詳しくは【satomiweb.com】ホームページをご覧ください。

●レストラン Satomi●
江差町字中歌町4-2 ☎0139-52-5514
月曜日～土曜日17:30～22:00
日曜定休(祝日はご確認下さい) P有

麺や 壱

名物「コク辛ラーメン」や、昆布とニボシを使った「昆布ラーメン」が人気です。スープは動物の骨などを16時間煮込んだ白湯スープです。

●麺や 壱●
江差町字中歌町68 ☎0139-52-5212
11:00～14:15 17:30～20:15 (共にラストオーダー30分前)(夏季・冬期の区別無し)
火曜定休(日曜・月曜・祝日は昼のみ営業)
P有

小林ミルクパーラー

創業90年の小林牛乳直営のソフトクリーム専門店。小林牛乳を使用したオリジナル手焼きコーンは、檜山管内初。そのコーンで食べるソフトクリームは絶品です。ソフトクリームの他に、ふわふわ新食感のおやき、小林牛乳(瓶)、コーヒーもありますので、いにしえ街道散策時に、ぜひお立ち寄りください。

●小林ミルクパーラー●
江差町字中歌町59 ☎090-5228-6399
10:00～16:00、月曜定休 P無

お土産・お食事 Horizoん

江差町の特産品や道内のお土産を取り扱っております。飲食メニューではにしんそば(900円)や丼ものまた、シェイクは10種類以上用意しております。

●お土産・お食事Horizoん●
江差町字中歌町193-3 ☎0139-56-1505
9:30～17:00
火曜定休(4月～11月)
火曜・水曜定休(12月～3月) P有

グルメ【お食事処】

MAP B
11



▲約40種類あるパンは、常に焼き立てを提供。売り切れ次第閉店となりますのでお早めに。

ぱんや Becky

札幌のパン店で修行した主人が地元に戻って開業。そんな主人がパン作りに込める思いは、「お客様に感動してもらえるパンを作る」こと。

●ぱんや Becky●
江差町字姥神町56-1 ☎0139-56-1115
8:00~売り切れまで
火曜日・第1、第3月曜日定休 P無
HP: www.panyabecky.com

MAP B
12



▲サクサク食感のシュークリームもお勧め。

Cafe & Sweets 壱番蔵

道産の安心・安全な素材を生かしたケーキは、蔵風の店内で味わうもよし、お土産にも最適です。人気のふわふわのシフォンケーキを始め、苺のショートケーキや焼きプリンなど豊富な種類の洋菓子とコーヒーをお楽しみ下さい。

●Cafe & Sweets 壱番蔵●
江差町字姥神町42-3 ☎0139-52-5789
10:00~16:00 不定休 P有

MAP B
13



▲歴史を感じる店内は、いつの間にか時間が過ぎてしまう空間です。

皐月蔵 チャミセ

江戸時代末期の土蔵を改装した、まちの交流拠点カフェとして、平成26年7月にオープンしました。郷土料理の「ふきんこ汁」「お吸物ケイラン」が看板メニュー。非日常的な空間で、いにしへの時の流れを感じながら、ゆったりとした時間をお過ごしください。

●皐月蔵 チャミセ●
江差町字姥神町18-1 ☎090-7656-5473
11:00~16:00 (冬期間休業あり)
不定休 お電話でご確認下さい。 P有

MAP B
14



▲チキンレッグを煮込んだスパイシな「アドボリス(サラダ付き)」は絶品。

Café 香澄 Kazumi

鷗島入口に位置しており、店内にあるステージ正面から鷗島を一望できるカフェ兼追分道場。チキンレッグを煮込んだスパイシな東南アジアの家庭料理や沖縄料理のタコライス、ピザ窯で焼いたピッツァなど、リピーター多数。江差追分の生歌を聴けることも。

●Café 香澄 Kazumi●
江差町字姥神町121-4 2F ☎090-6218-0029
11:00~16:00 不定休 P有 テイクアウト有り
17:00~22:00 ライブ営業 ※要確認
喫煙専用室あり

グルメ【お食事処・居酒屋系】



▲江差の地鶏のふわふわ卵で包んだ「車海老フライとオムライス(税込1,700円)」。



▲サムギョプサルは、ヘルシーで野菜をたくさん食べるとリピーターが多い人気のメニューです。



▲コーヒーとスイーツでつろぎのひと時をお過ごしください。



▲江差名物の「にしんそば(税込950円)」がおすすめメニュー

れすとらん 津花館

洋食屋としてスタートし、現在は和食・洋食の各メニューが味わえます。人気の「車海老フライとオムライス」のほか、カレーにイカスミを使ったご当地グルメ「DADEMEカレー(税込917円)」や江差名物「ニンそば(税込927円)」もぜひ。

●れすとらん 津花館●
江差町字橋本町100 ☎0139-52-5151
11:00~14:30、16:30~20:00
月曜午後・第3月曜定休 P有
HP: <http://esashi-tsubanakan.com/>

包飯(さんば)食堂

本格的な韓国料理を近隣の方に触れて欲しいとの思いから始めたお店で、本場の韓国料理を提供しています。人気のサムギョプサルやチーズタッカルビから、定番の鍋料理や一品料理、本場キムチも味わえます。辛いメニューもあり、子供でも味わえる料理まで提供しています。

●包飯食堂●
江差町字橋本町34-3 ☎0139-56-1555
17:00~21:00 (L.020:30)
日曜・月曜定休 P有

喫茶 モネ

レンガ造りの壁と茶系で統一したアンティーク調の落ち着いた雰囲気店内。ケーキの種類も豊富で、女性客からお子様連れまで気軽につろげます。店の奥の8人掛けのテーブルは、グループでご利用いただけます。※ケーキのテイクアウトもOK。

●喫茶 モネ●
江差町字本町98 ☎0139-52-6322
11:00~18:00
日曜・祝日定休 P有

味の里 ひのき亭

和風の落ち着いた雰囲気店内では、丼物・定食・麺類などの多彩なメニューが味わえます。ボリューム満点「チキンカツ定食(税込850円)」「あんかけ焼そば(税込900円)」などおすすめです。

●味の里 ひのき亭●
江差町字茂尻町48-2 ☎0139-52-0052
昼の部11:00~14:30 (オーダーストップ14:00)、
夜の部17:00~19:30 (オーダーストップ19:00)
日曜定休 P有

グルメ【お食事処・居酒屋系】



MAP B
19
▲創業当時から変わらぬ伝統の味「塩ラーメン(税込750円)」

つるみ食堂

丼物・定食・麺類など、多彩なメニューが好評を博しています。いずれのメニューもボリューム満点で、地元の人からの人気は絶大。さらに、「にしんそば(税込1,000円)」は観光客から大人気。創業70年の歴史と伝統の食堂へ足を運んでみてください。平日のお昼はランチセットもあり。

●つるみ食堂●
江差町字橋本町62 ☎0139-52-0345
11:00~14:00 17:00~20:30 不定休 P有



MAP B
20
▲本マグロやアワビ、ウニなどを堪能できる「特上生寿司(税込3,000円)」。

鮨紋

地場の素材を使ったお寿司が堪能できるお店。マグロは本マグロ、ヒラメは活ものなど、新鮮なものをおいしく味わっていただきたいという思いにこだわります。お寿司だけでなく、その時期にしかない季節の料理も楽しみです。

●鮨紋●
江差町字橋本町41-1 ☎0139-52-0407
12:00~14:00、17:00~21:00
日曜定休 P有



MAP B
21
▲Instagramで情報発信中、フォローよろしくお願いします!

蕎麦茶庭まるにし

とっておきのcoffee、いつまでも座りたいchair、つい聞きってしまうmusic、「蕎麦茶庭まるにし」へ、ようこそ。
Homepage <http://sc-marunishi.com/>
Instagram @sobachatei_marunishi
LINE @467zhmlk

●蕎麦茶庭まるにし●
江差町字本町8
10:30~15:00 (L.O 14:30)
毎週水曜日 第2第4日曜日 定休 P有



MAP B
22
▲人気の「クロワッサン(税込100円)」と「レーズンペストリー(税込120円)」。

あすなろ新地センター

安心・安全なパン、唐揚げやエビフライなどのお惣菜を提供しています。出来立てが並ぶパンは約100種類。季節の素材を使った商品も楽しみです。利用者による陶芸作品も展示販売しています。店内にはイトインコーナーもあります。

●あすなろ新地センター●
江差町字本町105-1 ☎0139-56-1788
10:00~19:00 無休 P有

グルメ【お食事処・居酒屋系】



MAP B
23
▲ご予約いただければ団体様もご対応可能です!

そば処 八寶

元々は、寿司屋として長年江差町で営業してきましたが、店主の念願であった、蕎麦屋としてリニューアルオープンしました。もっちりとした蕎麦が特徴で、丼物やセットメニューも充実しています。どれもリーズナブルなお値段でお楽しみいただけます。

●そば処 八寶●
江差町字新地町62 ☎0139-52-1812
昼:10:30~14:00 夜:17:00~19:00
水曜定休 P有



MAP B
24
▲おすすめの「あんかけ焼そば(税込1,100円)」。サラダやコーヒーなどが付くセットもあります。

喫茶・レストラン ラ・カルプ

宿泊客も利用する朝食は和食。ランチでは季節で変わる、3種類の季節のランチ1,100円税込(コーヒー付)が好評です。他に洋食、中華も提供しています。平日(月~金)に味わえる「日替りランチ」はコーヒー付で税込850円。メニューの内容は、毎日発信しているインスタをご覧ください。

●喫茶・レストラン ラ・カルプ(ホテルニューえさし内)●
江差町字新地町52 ☎0139-52-3311
7:00~15:00(平日)
7:00~10:00(土・日) ※ランチタイムなし
年末年始休 P有



MAP B
25
▲中に納豆がたっぷり入ってる「納豆入り卵焼き」と「豚串(3本入)」。

居酒屋 江差会館

お客様に低価格でたっぷり楽しんでもらいたいという思いから、価格は限界まで挑戦し続けています。料理はボリュームも自慢で、出てきた時に思わず驚いてしまうお客様も。来店したお客様の8割が注文する「納豆入り卵焼き」がオススメ。

●居酒屋 江差会館●
江差町字新地町10 ☎0139-52-2340
18:00~23:00 日曜定休 P有



MAP B
26
▲料理のボリュームが満点の「晩酌セット」が人気。

居酒屋 みどり

旬の食材にこだわったお袋の味とくつろぎの空間に癒されるお店です。生ビール1杯に料理がついた「晩酌セット」が好評です。

●居酒屋 みどり●
江差町字本町53 ☎0139-52-1710
17:30~20:00
不定休(事前にお電話頂けると確実です) P無

グルメ【お食事処・居酒屋系】



MAP B
27
▲セットメニューの中で人気が高い「中華セット(税込2,200円)」。ボリュームも満点です。



MAP B
28
▲綺麗に盛り付けられたお肉はどれも絶品!



MAP B
29
▲鮮度抜群の季節の素材を活かした料理とお酒をご堪能ください。



MAP B
30
▲上ノ国産のフルーツボークを赤ワインとトマトで煮込んだソースの Pasta「フルーツボークのラグー(税込980円)」

チャイニーズレストラン 美華^{みか}

創業50年の老舗で、江差町内唯一の中国料理店。リーズナブルに味わえる本格中華を、単品料理からお得なセットメニューまで豊富に取り揃えています。江差産のアビが丸々1個入った「海の幸ラーメン(税込1,980円)」は絶品です。

- チャイニーズレストラン 美華 (みか) ●
江差町字新地町27-6 ☎0139-52-0546
11:00~14:00、17:00~20:00
水曜定休 (お祭り・お盆・年末年始等は、多少変更の場合有) P有

小笠原商店

和モダンな外観の焼肉屋さん。木のぬくもりを感じる綺麗な店内で、上質なカルビや牛タンを炭火焼でいただけます。野菜サラダやキムチ、たまごスープなどサイドメニューも絶品です。テーブル席に加え、2階にはお座敷も用意しています。

- 小笠原商店 ●
江差町字茂尻町208 ☎0139-56-1215
17:30~22:00 不定休 P有

味処 やまもと

海の幸から山の幸まで、季節の地場の新鮮な素材を使ったさまざまな和食料理を、お手軽な値段でお楽しみいただけます。仕事に余裕がある時にお客様からのリクエストがあれば、女将の江差追分を鑑賞することもできます。

- 味処 やまもと ●
江差町字新地町26 ☎0139-52-4503
18:00~22:00 (オーダーストップ21:00)
基本月曜定休・日曜定休の場合あり P有

イタリア風居酒屋 パレス

ピッツァ・パスタからお酒に合うおつまみまで、道内産や近隣の食材にこだわった美味しさを届けています。ピッツァでは地元産の舞茸を使った「ビアンコフンギ」がおすすめ。夜を中心に、2時間飲み放題付のパーティープラン(税込4,000円)も楽しめます。テイクアウトも対応しています

- イタリア風居酒屋 パレス ●
江差町字新地町27-2 ☎0139-52-2696
ディナー
平日・土曜 17:30~23:00 (ラストオーダー 22:30)
日曜・祝日 17:30~22:00 (ラストオーダー 21:30)
不定休 P有

グルメ【お食事処・居酒屋系】



▲事前予約が必要な炉ばた焼きは、新鮮な山海の幸をたっぷり味わえます。

すしと炉ばたの店 鮭亭

地場物の新鮮な素材を使ったお寿司と炉ばた焼きを提供しています。寿司ネタは海の幸だけでなく、山の幸も堪能でき、事前予約すれば、お寿司と炉ばた焼きのおまかせコースを税込3,500円～(飲み物別)味わうことができます。

●すしと炉ばたの店 鮭亭●
江差町字新地町26-6 ☎0139-52-4326
16:00～22:00 日曜定休 P有



▲お一人様から団体まで、それぞれのニーズに合わせて楽しめるお店です。

鮭・旬彩 よし膳

地場産の魚介類、旬の素材を使った料理を美味しくいただけるお店です。鮭、串焼き、串揚げ、一品料理などのバラエティー豊かなメニューを良心的な価格で味わうことができます。カウンター席、小上がりのほか、宴会席も備えています。

●鮭・旬彩 よし膳●
江差町字新地町36-2 ☎0139-52-2334
17:00～21:30 不定休 P有



▲「開きほっけ(税込980円)」と「豚串1本(税込180円)」。鹿児島の焼酎・霧島は3種類提供。

ダイニング居酒屋 優

アットホームな雰囲気の中、それぞれが自由気ままに料理とお酒を楽しめます。串焼き、ご飯物など、フードメニューは何でもあり。時には女将の気まぐれ料理を味わえることもあるそう。お酒はこの店でしか味わえない焼酎に注目です。

●ダイニング居酒屋 優●
江差町字新地町26 ☎0139-52-5200
17:30～23:00
月曜定休(日曜は不定休) P無



▲新鮮なネタを使った特上寿司 松(1人前1,900円税別)※写真は5人前です。

追分鮓

地場産の素材を活かした握り(並～特上)、生ちらし、のり巻きのほか丼物も味わえます。さらに、鍋物や一品料理なども提供しており、お酒と一緒にうまい物を味わうにはおすすめのお店。一人でじっくりと、仲間や家族と一緒に楽しいひとときを。

●追分鮓●
江差町字新地町36-6 ☎0139-52-5853
17:30～22:00(昼は事前予約のみ)
不定休 P有

グルメ【お食事処・居酒屋系】



MAP B
35

▲多種多様なメニューをリーズナブルな価格で
ご用意しております。

美酒嘉肴 吉祥

地元で採れた海鮮や串焼きはもちろん、
季節料理にもこだわったお店です。旬に
合わせた創作料理や江差の寒海苔を
使ったおにぎりもおススメです。日本酒や
芋焼酎も多数取り揃えており、料理に
あったお酒がお楽しみ頂けます。

●美酒嘉肴 吉祥●
江差町字本町88 ☎0139-52-5757
18:00~23:00 不定休 P有



MAP B
36

▲一般のお客様だけでなく、商売をしているお客
様もよく訪れてくるお店です。

酒処 薫風

朝方近くまで営業しているため、どこかで
飲んだあと、「もう1軒」という時にも利用で
きるのが嬉しいお店。カラオケもあるため、
お酒を楽しみながら盛り上がるのもよいで
しょう。おつまみも豊富に揃え、宴会メ
ニューは相談に乗ってくれます。

●酒処 薫風●
江差町字茂尻町352-1 ☎0139-52-5141
18:00~翌3:00 日曜・連休の祝日定休 P無



MAP B
37

▲本日のおすすめとして提供している「たら子
天」。

居酒屋 あひる

揚げ物、焼き物をメインに、天ぷら、刺身、
串物、さらにはご飯物まで豊富なメニュー
が味わえます。純粋にお酒を楽しむことは
もちろん、食事処としてファミリーで利用す
るのもおススメな一軒。幅広いニーズに応
えているお店です。

●居酒屋 あひる●
江差町字茂尻町323 ☎0139-52-1375
18:00~23:00 日曜定休 P有

小さな町の大きな挑戦

～つながる「キズナ」・こたえる「オモイ」～

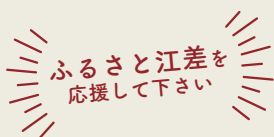

返礼品の閲覧や
寄付の申し込みは
こちらから



江差 イベント カレンダー

春 (3月～5月)

5月
月上旬

春の江差いにしえ夢開道 【下町地区】

歴史的町並みのあるいにしえ街道で、職人芸生きる工芸品と食をコンセプトに開催。

夏 (6月～8月)

7月

第1土・日

江差かもめ島まつり 【かもめ島】

夏のかもめ島と海を舞台に開催。ステージイベントや露店など心弾む催しが盛りだくさん。

8月

9～11日

姥神大神宮渡御祭 【町内一円】

370有余年の歴史と伝統を誇る華麗にしてエネルギッシュな道内最古の祭り

秋 (9月～11月)

9月

第3金・土・日

江差追分全国大会 江差追分熟年全国大会 江差追分少年全国大会 【江差町文化会館】

全国から選り抜かれた追分の唄い手が集結し、自慢のノドを競う

9月

下旬

江差町産業まつり 【開陽丸前】

地場産の新鮮な農水産物、特産品の展示・即売

冬 (12月～2月)

2月

江差たば風の祭典 【町内一円】

追分セミナー、江差小中学生俳句展、そば打ち体験など内容盛りだくさん。

2月

第1土・日

冬江差“美味百彩”なべまつり 【江差町文化会館】

冬の味覚はやっぱり「お鍋」道南の郷土色豊かなお鍋と出店者自慢のお鍋が勢ぞろい。

Bar・スナック・パブ



MAP A
01

▲送迎サービスあり、3500円飲み放題・時間制限なしです

スナック心

銘木の大テーブルを囲む客席で、向かい合った他のお客様との会話がはずみます。周囲の建物から離れているため、カラオケが思いっきり唄えます。店内の音の響きの良さも好評です。

●スナック心●
江差町伏木戸町563-3 ☎0139-52-6808
19:00～翌1:00 12/31・1/1 P有



MAP B
02

▲カウンター下のブルーライトがオシャレな空間を演出しています。

PUB LEO

安くて、一人でも団体でも、誰もがワイワイ楽しく過ごせる雰囲気作りを大切にしています。最大のウリは、お一人様からでも利用できる税込2,000円の飲み放題(120分)ビール付き(含む)飲み放題は税込3,000円。マスターも気さくで、気軽にフラットに入れるのが嬉しいお店です。

●PUB LEO●
江差町字新地町36 ☎0139-52-2825
20:30～翌1:30 不定休 P無



MAP B
03

▲カウンター席も広く、低料金でくつろぎながらゆったりとした時間を過ごせます。

スナック 知

仕事帰りのサラリーマンが集まるお店。函館からアマチュアミュージシャンを呼び、1～2カ月に1回のペースで開催しているジャズライブも楽しみのひとつ。これを目当てに訪れてくるお客様も多く、同店の目玉イベントになっています。

●スナック 知●
江差町字本町98 エイトビル2F
☎0139-52-2080 19:00～翌1:00
無休 P無



MAP B
04

▲最新のカラオケ機器を取り入れており、カラオケを楽しむお客様も多い。

スナック 順子

山菜採りが趣味で、料理上手なママが作る季節の山菜料理など、お通しと自家製の漬物が評判です。気さくな雰囲気のお店で、楽しい時間をお過ごし下さい。飲み放題プランも、2,500円(税込)とリーズナブルです。

●スナック 順子●
江差町字本町98 エイトビル2F
☎0139-52-4945 19:30～翌1:00
不定休 P無

Bar・スナック・パブ



MAP B
05

▲照明は明るめで、初めての方も安心して飲めるお店です。

スナック 忍路^{おしよろ}

江差追分やカラオケ愛好家のお客様から人気で、落ち着いた雰囲気の中で時間を過ごせます。生ビール含む飲み放題は4名様以上で税込2,500円～(120分)。

●スナック 忍路 (おしよろ) ●
江差町字新地町12 ☎0139-52-6005
19:30～翌1:00 不定休 P無



MAP B
06

▲白と黒を基調とした店内。奥にはボックス席を用意しています。

スナック ボギー

コミュニケーションを一番大切にしており、初めてのお客様もいつでも気軽に楽しく飲めるお店です。飲み放題は120分水割りの飲物3,000円。それ以外はプラス500円。生ビールの方はプラス1,000円。

●スナック ボギー●
江差町字新地町13 ☎0139-52-1950
19:30～翌2:00 無休 P無



MAP B
07

▲静かな時を過ごしたり、カラオケで盛り上がったりと、それぞれにお楽しみください。

ラウンジ 雅^{みやび}

コミュニケーションとお酒を楽しみながら、ゆったりくつろぐにはピッタリのお店です。飲食店から紹介されて訪れるお客様が多いのも特徴的。飲み放題は、税込3,500円(120分)。ビール込みの場合は税込4,000円(120分)

●ラウンジ 雅 (みやび) ●
江差町字新地町27-7 ☎0139-52-3236
20:00～翌1:00 日曜・祝日・水曜定休 P無



MAP B
08

▲ターンテーブル式となっているカウンター席は16席あります。

ミュージックパブ セリアン

ターンテーブル式のカウンターが1時間10分かけて360度1回転。広々とした店内は定員が45名と、ゆったり過ごせる空間です。飲み放題は5名様以上で税込3,000円(90分)。要予約で歌い放題の昼カラオケ(10時～16時)も受け付けています。

●ミュージックパブ セリアン●
江差町字茂尻町352-1 ☎0139-52-2782
19:00～翌1:00 日曜定休 P有

Bar・スナック・パブ



▲アジアンテイストでオシャレな雰囲気の内
カウンター席がおすすめです。

Drinking House Teman トゥマン

店内は落ち着いた雰囲気のため、つい
い長居してしまうお客様が多いよう
です。ママオリジナルの人気のピザが
お勧め。飲み放題がお一人様税込
3,500円～(90分)、生ビールの方は
プラス500円。

●Drinking House Teman (トゥマン) ●
江差町字新地町27-4 ☎0139-52-0300
20:00～翌1:00 不定休 P無



▲カウンター6席とボックス17席あり。
気取らず、思いのままの時間を過
ごせます。

OVER.DRINK スタッフ

カントリー調の店内に流れるのは、
ジャズ&ブルース。落ち着いた空間
の中で、カクテルでも飲みながら
リラックスしたひとときはいか
がでしょう。セット料金は税込
1,500円とリーズナブルで、初
めての方でも安心して楽しめる
お店です。

●OVER.DRINK スタッフ ●
江差町字本町26-4 ☎0139-52-2583
19:00～翌1:00 不定休 P無



▲若いスタッフ一同がお客
様をお出迎えいたします。

LINO

リーズナブルに安心して楽しむ
ことから、幅広い年齢層のお客
様が訪れます。おひとり様でゆ
っくりお話しを楽しみたい方、
団体様でカラオケを楽しみたい
方、様々な時間を自由気ままに
お過ごしください。セット料金は
税込2,200円、飲み放題はお
ひとり様税込3,500円～(120分)

●LINO ●
江差町字新地町26-3 ☎0139-52-5131
20:00～翌1:30 不定休 P有



▲カラオケも最新設備で充
実しています。

パブ ボナペティ

お一人様でも気楽にゆっくり
楽しめる空間のお店です。皆
様のお越しをお待ちして
おります。飲み放題は税込
3,000円(120分)から、生
ビールの方はプラス500円。

●パブ ボナペティ ●
江差町字新地町34 ☎0139-52-0192
19:30～翌1:00 日曜定休 P無

お土産



MAP A
01



▲ドライブ途中の休憩がてらに、ふらりと立ち寄ってみてはいかが。

道の駅江差 繁次郎笑店

江戸時代に実在したという、とんちの名人の繁次郎様が目印。2019年4月にリニューアルオープンした道の駅には、日本一小さな道の駅にちなみ、「小さいものミュージアム」と題する数々の小さいものの展示品のほか、小さな食品や工芸品が販売されている。

●道の駅江差 繁次郎笑店●

江差町字尾山町1 ☎0139-52-1177

9:00～17:00 (12月～3月は10:00～16:00)

無休 (11月～3月は月曜定休、月曜が祝日の場合は翌日、年末年始は休館) P有

MAP B
02



▲店内には、江差名物「ニシンの甘露煮」や地元の銘菓が並びます。

アンテナショップ ぷらっと江差

江差の特産品を取り揃えたアンテナショップ。海産物をはじめ、春には山菜、夏には夏野菜、秋には新米その他、工芸品等も豊富に取り扱っております。

●アンテナショップ ぷらっと江差●

江差町字姥神町1-10 開陽丸青少年センター内

☎0139-52-1377

9:00～17:00 (お食事は11:00～14:30)

4月～10月無休 11月～3月 (冬期営業)

月曜日定休、年末年始 P有

MAP B
03



▲新鮮な地産産の魚介類を、直売ならではの安さで提供しています。

新栄丸の魚屋さん

地元・江差の海で捕れた魚介類を、新鮮なうちに皆様に味わっていただきたい。そんな思いから、粋な漁師仲間が集まって出したお店です。江差の海はおいしいものの宝庫。そこで捕れた魚介類だからこそ、自信を持っておすすめします。

●新栄丸の魚屋さん●

江差町字姥神町地先 (かもめ島入口)

☎090-8635-5305

4月下旬～11月上旬まで営業

(11月中旬～4月中旬は休業) P有

お土産

MAP B
04



▲かもめ島入口前の国道沿い「まりちゃん」の看板が目印。

藤谷漁業部

地元江差で獲れた海産物などを販売しています。オリジナルの加工品をはじめ旬の魚介類も取り揃えております。地方発送も承っていますので、お気軽にお問合せ下さい。

●藤谷漁業部●
江差町字津花町36番地 ☎0139-52-6818
9:00～17:00 不定休 P有

MAP B
05



▲午前中で売り切れてしまうことも多い「莓大福(1個税込220円)」。購入はお早めに。

山田屋菓子舗

お店手作りの和菓子は、一つひとつ丁寧に丹念に作られます。遠方から訪れてくるファンも多い人気商品が、甘さ控えめの餡でモチモチとした食感の「大福」。大人気の莓のほか、ゴマ、こし餡とつぶ餡がある草も提供しています。

●山田屋菓子舗●
江差町字姥神町79-1 ☎0139-52-0302
8:30～18:00 日曜定休 P有

MAP B
06



▲季節の海産物のほか、オリジナル商品の「江差かもめ島手焼きせんべい」が人気。

関川商店

明治18年創業の商店。創業当時の姿を残すこのお店では、品質にこだわった商品を多数取り揃えています。その中でもご主人のおすすめ商品は「追分するめ」「松前漬」「江差かもめ島手焼きせんべい」また、こだわりの調味料も揃えており、親しい方への贈答品やお土産としても喜ばれる商品がいっぱいです。

●関川商店●
江差町字姥神町22 ☎0139-52-3969
8:00～19:00 日曜定休 P有

MAP B
07



▲竹籠の他にも江差の絵ハガキやめずらしい商品なども販売しておりますので、是非お立ち寄りください。

斉藤籠店

いにしえ街道沿いにある、創業100年以上の歴史ある老舗籠店。籠は、道南産の竹を使用し、一つ一つ丹精込めて全て手作りで製作しています。豊富な種類の籠製品を取り揃えております。

●斉藤籠店●
江差町字姥神町112 ☎0139-52-0422
9:00～17:00 不定休 P無

お土産

MAP B
08



▲入り口の扉を開けると木の香りが漂います。

木どりやカンナヅキ

檜山の木工品、手工芸品のアンテナショップです。地場の木材であるヒバや道南杉、桐を使い職人が心をこめて制作した品々を販売しています。和柄の布小物もあります。

●木どりやカンナヅキ●
江差町字中歌町59
10:00~16:00 月曜定休 P無

MAP B
09



▲休憩処で旅の疲れを癒してください。

遊工房 紺屋

昔懐かしい雰囲気が漂う店で、近隣の作家が作成した昔の着物で作った衣服やバック、小物の販売を行っています。店主との会話も楽しく、気軽に立ち寄れる店です。

●遊工房 紺屋●
江差町字中歌町74-1 ☎0139-52-0489
10:00~16:00 不定休 P有

MAP B
10



▲熟練の技で丁寧に練り上げ、昔も今も変わらないぬ味を作り上げています。

五勝手屋本舗

伝統の重みを受け止め、手間を惜しまず、心を尽くし、丹精込めて作られる五勝手屋羊羹。「一日一釜」で、早朝から煮上がった豆と寒天、砂糖を合わせ、一日がかりで練り上げていきます。最中やカステラ、季節の和菓子などお土産にいかが。

●五勝手屋本舗●
江差町字本町38 ☎0139-52-0022
8:00~18:00
無休(元旦を除く) P有

MAP B
11



▲「江差の繁次郎」や「へいし最中」など、江差町ゆかりの商品が多い。

浅野屋菓子舗

創業は大正12年。以来、餡は手作りにこだわり、味は時代のニーズに合わせて変化させてきました。看板商品である「江差の繁次郎」は、白餡を包む皮をチョコでコーティングし、隠し味によってまろやかな味わいに。瓶子岩の形をした最中餡は風味豊かな小豆餡・抹茶餡・こぼばしい香りのごま餡が好評です。

●浅野屋菓子舗●
江差町字本町45 ☎0139-52-0220
10:00~19:00 日曜・祝日定休 P有

お土産



▲詰め合わせは贈答品にピッタリです。地方発送も承っています。



▲和菓子はもちろん、「バウンドケーキ」や「マドレーヌ」などの洋菓子も人気です。



▲人気の「黒糖まんじゅう」と「あんドーナツ」は、各1個(税込130円)から購入できます。



▲人気商品の「桜ますの糠漬」

よつげ まちなか市場 寄伝家

法華寺通り商店街が運営しているお土産屋さん。塩辛や干物、珍味などの海産物加工品を販売しており、詰め合わせなどはお友達や親戚などへの贈り物としても喜ばれそう。名物の「ジャンボ豚串」も味わってみてください。

●まちなか市場 寄伝家 (よつげ) ●
江差町字本町9 ☎0139-52-2111
9:00~18:00 日曜定休 P無

前田製菓

当店の餡は厳選した道産小豆を昔ながらに薪で焚いた窯で練り上げたものです。新商品の「江差追分まんじゅう」はまるやかなあんど生クリームの柔らかな口当たりが特徴で当店の人気商品です。他にも和洋菓子を色々と取り揃えております。

●前田製菓●
江差町字本町11-1 ☎0139-52-0245
9:00~18:00 日曜定休 P有

金澤菓子舗

昔ながらの懐かしさを感じる味わいの和菓子を提供しています。長年、お客様から愛され続けているのが、甘さを控えめにし、皮はふっくらモチモチの「黒糖まんじゅう」。さらに「中華まんじゅう」や季節限定の商品も見逃せません。

●金澤菓子舗●
江差町字陣屋町178-5 ☎0139-52-0343
9:00~19:00 日曜定休 P無

幸栄丸 若山水産

江差町の豊かな海の幸を幅広く提供しています。エビなどの生ものは予約販売しており、各種加工品は常時準備してお客様へお届けしています。代引きでの発送も承っていますので、お気軽にお問い合わせください。

●幸栄丸 若山水産●
江差町字海岸町46 ☎0139-52-0301
9:00~15:00 不定休 P有

宿



MAP A
01



▲最高のロケーションの中、別荘感覚でお泊まりいただけます。

繁次郎番屋簡易宿泊所

ニシン番屋を模した「繁次郎番屋」は、窓辺に日本海の朝夕の情景が広がる簡易宿泊所です。洋間フローリングと畳敷きが揃う居室には、ベッド、布団のほか、IHクッキングヒーター付きのキッチンや冷蔵庫、ユニットバスまで付いているため、手軽に別荘体験ができます。宿泊は予約が必要となりますので、事前にご連絡ください。

●繁次郎番屋簡易宿泊所●

江差町字泊町 ☎0139-52-1177
チェックイン/15:00 チェックアウト/10:00
1泊素泊まり2名まで6,600(税込)
※1名追加毎に2,200円(税込)を加算。
12月1日～3月末までは冬期間休業 P有

MAP B
02

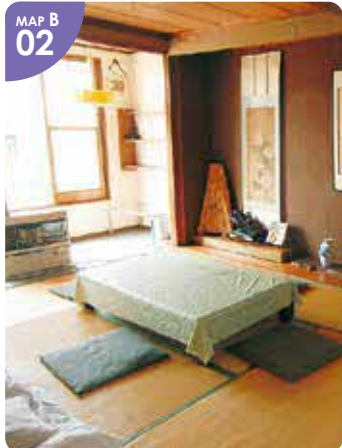

▲落ち着いた雰囲気のあるお部屋でアットホームな雰囲気です。

ふじや旅館

家庭的な雰囲気でのおもてなしを大切にしています。できる限り地場物の新鮮素材を使うことを心がけている女将の手料理は、ボリュームもあり好評です。お部屋は全和室(13室)となります。

●ふじや旅館●

江差町字愛宕町1 ☎0139-52-0115
チェックイン/15:00 チェックアウト/10:00
1泊2食付6,600円(税込)～ 無休 P有

MAP B
03



▲8畳の和室。窓からは海が一望でき、ロケーションが自慢のお部屋です。

辻旅館

女将が味付けを行う料理は、まさにおふくろの味。活きの良い地場の魚をできる限り提供しています。お客様とのコミュニケーションを大切にしており、アットホームな雰囲気が特徴的なことから、長期滞在するお客様も多い宿。お部屋は和室が5部屋・洋室が12部屋あり、海が見えるお部屋はロケーションも最高です。

●辻旅館●

江差町字中歌町56 ☎0139-52-0062
チェックイン/16:00 チェックアウト/10:00
1泊2食付7,150円(税込)～
12月29日～1月3日のみ 休館 P有

MAP B
04



▲夕食は江差町で。提携先飲食店でご利用可能な「生ビール無料券(お一人様1枚まで)」を進呈します。

ホテル寺子屋

フェリーターミナルに近く、リゾート感覚で過ごす、気軽なプチホテルです。お部屋は常に清潔感にあふれ、落ち着いた色調でまとめられているため、ゆったりとした気分できつろぐことができます。タイプは洋室と和室を備え、全12室(バストイレ付)。うち1室がバリアフリールームとなっているのが特徴的であり、宿泊客にとっても優しいホテルです。

※客室全室禁煙(喫煙所:ロビー横)

●ホテル寺子屋●

江差町字姥神町26-3 ☎0139-52-0855
チェックイン/15:00 チェックアウト/10:00
素泊まり7,500円(税込) 無休 P有

MAP B
05



▲国道沿いに佇み、フェリーターミナルや中心地にも近いので、利便性にも優れています。

港旅館

同旅館はフェリーターミナルにもほど近いところが、利便性を重視する方にとっては嬉しいところ。新鮮な食材にこだわり、女将がすべて手作りしているお食事は、家庭的で素朴な味わいに心まで和みます。お部屋は和室(全11室)で6畳が基本となっていますが、4畳半～9畳まで幅広く揃え、お一人様からグループまで、さまざまな用途に対応しています。

●港旅館●

江差町字姥神町8 ☎0139-52-0308
チェックイン/15:00 チェックアウト/10:00
1泊2食付7,000円(税込)～ 無休 P有(15台)

宿

MAP B
06



▲専用テラス付きのリビングと寝室を備えたお部屋で、ゆったり過ごすひととき。

江差 旅庭群来^{くき}

木造平屋造りのモダンな建物の中、源泉かけ流しの温泉、独立型の客室(和洋室7室)でゆっくりと流れる時を感じながら過ごせます。そして、同ホテルのオーナーが始めた自家農場(拓美ファーム)によって生産される自然養鶏卵やサフォーク羊、無農薬・有機栽培の野菜・山菜に加え、採れたての魚介などを活かしたお食事もお客様に好評です。

●江差 旅庭群来(くき)●

江差町字姥神町1-5 ☎0139-52-2020
チェックイン/15:00 チェックアウト/12:00
44,150円～(1泊2食付1名様)
※消費税・入湯税込 無休 P有

MAP B
07



▲お友達同士やご夫婦でのご利用に最適なツインルーム。落ち着いた雰囲気です。

ホテルニューえさし

江差町の中心に位置し、ホテルの近くには飲食店が多数ございます。客室数はシングル17室、ツイン10室、和室3室、平成11年の行幸啓でお泊まりの特別室2部屋の合計32室あり、多くのお客様のご希望にお応えできるかと思えます。また、WIFIのご利用は、客室はもちろんロビーや宴会場でも無料でご利用頂けます。洗濯機と乾燥機のコインランドリーを2台設置しており、フロントで洗剤の販売も行っております。

●ホテルニューえさし●

江差町字新地町52 ☎0139-52-3311
チェックイン/15:00、チェックアウト/10:00
シングル素泊7,230円(税込)～・
ツイン(ルームチャージ)素泊12,260円(税込)～・
朝食1,100円(税込) 年末年始休 P有無料

MAP B
08



▲部屋には各設備が整っているため、長期の利用を希望する方にもおすすめです。

レンタルルーム十河

お部屋は全6室あり、1部屋で2名様まで利用可能です。各部屋にはテレビ、冷蔵庫、洗濯機、掃除機、電子レンジ、電気ポット、布団など、生活に関わる設備を整えたレンタルルームです。各部屋には、トイレ、風呂、キッチンも備えられています。そのため、1泊だけでなく、長期滞在を考えているお客様に喜ばれています。宿泊ご希望の方は、電話で予約を行ってください。

●レンタルルーム十河●

江差町字陣屋町496 ☎080-1898-3899
チェックイン/15:00 チェックアウト/10:00
1泊素泊まりお一人様3,500円(税込)、
2名は5,500円(税込)、無休 P有

MAP C
09



▲二段ベッドを備え付けた洋室のお部屋は、1部屋5名宿泊可能です(全10室)。

まなびっく

元々は青年の家であった宿泊棟でしたが、「檜山地域人材開発センター」の発足に伴い、一般客も利用できるようになりました。研修宿泊棟となっているため、学校関係や各種団体の研修、家族旅行、出張時の宿泊にご利用ください。ウリは宿泊料金のリーズナブルさ。地元の産物をなるべく取り入れた食事付きのプランも用意しています。

●まなびっく●

江差町字南が丘7番地172

☎0139-52-0160(一般社団法人 檜山地域人材開発センター)

チェックイン/14:00 チェックアウト/10:00

1泊食事なし(一般)3,360円~7,000円(税込)、

1泊2食付(一般)5,160円~8,800円(税込) P有

MAP B
10



▲1泊素泊まりお一人様5,500円(税込)

旅籠 橋本屋

飲食店に近い立地にあり、落ち着いた空間が広がる簡易宿泊施設です。素泊まりのみですが、その分気軽に、自由に、気持ちよく江差での滞在をお楽しみ頂けるよう、心をくだいてまいります。ご来館心よりお待ちしております。

●旅籠 橋本屋●

江差町字橋本町16

☎0139-56-6689

チェックイン/15:00 チェックアウト/10:00

1泊素泊まりお一人様5,500円(税込)

P有

江差町のとんち名人
「繁次郎」をモチーフにした

ご当地キャラクター しげっち

しげっちは、とんちを使ってラクばかりしようとしていた繁次郎とは違い、町内外の各イベントに積極的に出向いては江差のPRを行う働き者なのです。

ひとくちコラム



温泉施設

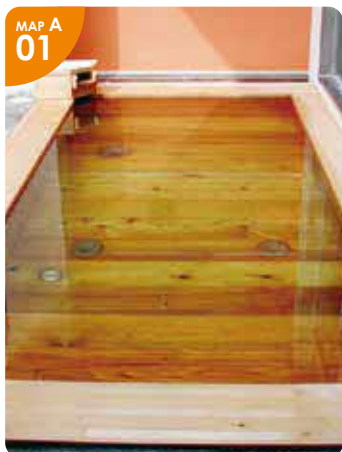

▲露天風呂の浴槽には、江差産檜を使っています。

繁次郎温泉

約39度の低温湯から約46度もある源泉かけ流しと、5種類の浴槽を備えています。屋外には、10人くらい浸かれそうな広さで、リラックス効果がある地元産ヒノキ造りの露天風呂と、体が温まってから一度外へ出て冷やす、という反復浴が楽しめるフィンランド式サウナもあります。

●繁次郎温泉●

江差町字田沢町82-7 ☎0139-54-5454
17:00～21:00（土日は12:00～）
入浴料／障がい者と65歳以上150円、
大人300円、小人（6～12歳未満）120円、
幼児（3～6歳未満）100円 無休 P有



▲内風呂の奥にある露天風呂。温泉は源泉100%かけ流しです。

緑丘温泉 みどりヶ丘の湯っこ

平成14年にオープンし、地元の方だけでなく、遠方から定期的に訪れてくるファンも多い温泉です。泉質はナトリウム－炭酸水素塩・硫酸塩泉。肌がなめらかになり、保湿効果が高いため、湯上がり後もしばらくは体がポカポカです。源泉100%かけ流しで、男女それぞれに内風呂と露天風呂があります。

●緑丘温泉 みどりヶ丘の湯っこ●

江差町字緑丘172 ☎0139-52-6310
16:00～20:30（土・日は14:00～）
入浴料／大人（中学生以上）390円、
小学生150円、幼児100円
毎週水・木・金曜日定休 P有



▲松などがある中庭を眺めながら、体も心も癒される温泉です。

江差町ぬくもり温泉保養センター

平成18年、町営の日帰り入浴施設となりました。泉質は単純温泉（弱アルカリ性低張性高温泉）で、美肌効果があります。浴槽は男女ともに一つずつ、全身シャワーも備えています。以前は高齢者専門の浴場であったこともあり、しっかりとした手すりが備え付けられているのも嬉しいところです。また、敷地内には足湯もあります。

●江差町ぬくもり温泉保養センター●

江差町字尾山町126 ☎0139-52-0083
11:00～17:00
入浴料／大人440円、70歳以上220円、
中人（6歳～12歳未満）140円、
小人（3歳～6歳未満）100円、3歳未満無料
月曜定休、年末年始

アクセス



地図凡例	
国道	
新幹線	
道内さりび鉄道	
市町役場	
バス停	
ガソリンスタンド	

※ガソリンスタンドの所在地等は変更している場合もあります。

交通機関

【北海道内からのアクセス】

✈ 飛行機

札幌（新千歳）——約40分——→

札幌（丘珠）——約40分——→

函館空港

※函館空港から函館駅までバスで20分

🚌 函館バス

☎ (0139) 52-0025

函館駅 ⇄ 江差 平均2時間15分

新函館北斗駅 ⇄ 江差 平均1時間15分

木古内駅 ⇄ 江差 平均1時間30分

🚢 ハートランドフェリー

☎ (0139) 52-1066

奥尻 ⇄ 江差 平均2時間10分

🚆 鉄道 (JR北海道) + 函館バス

札幌駅 ⇄ 新函館北斗駅乗換 ⇄ 江差 (中歌町) 平均5時間

🚗 桧山ハイヤー

☎ (0139) 52-1178

【道外からのアクセス】

✈ 飛行機

東京（羽田）——約1時間20分——→

名古屋（中部）——約1時間30分——→

大阪（伊丹）——約1時間30分——→

※函館空港から函館駅までバスで20分

函館空港

🚆 鉄道 (JR新幹線)

東京駅 ~ 新函館北斗駅 約4時間

仙台駅 ~ 新函館北斗駅 約2時間30分

新青森駅 ~ 新函館北斗駅 約1時間

🚢 フェリー

青森 ~ 函館 約4時間



お問い合わせ先

江差町観光情報総合案内所

〒043-0041 北海道檜山郡江差町字姥神町1-10

TEL. (0139)52-0117 FAX. (0139)52-5505

江差町追分観光課

〒043-8560 北海道檜山郡江差町字中歌町193番地1

TEL. (0139)52-6716(直通) FAX. (0139)52-5666