

# 9町賞A賞

約4万円相当

松前町  
本マグロ  
豪華3種セット!

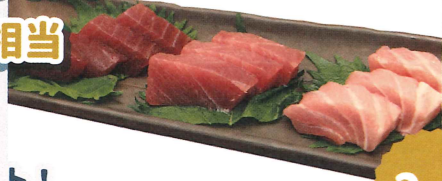

2名様

# 9町賞B賞

約2万円相当

9町  
9町地酒セット



2名様

# 1島賞

約1万円相当



2名様

奥尻町  
奥尻島厳選海産物セット

# 3町賞

各町約5千円相当



どの町の  
特産品かは  
お楽しみ!

10名様

知内町 福島町 厚沢部町 乙部町 木古内町  
各町特別セレクト

# レンタカー賞

約1万円相当



1名様

江差町  
江差マリンピング  
手ぶらCAMP宿泊  
特別ペアチケット

# フリーパス賞

約1万円相当



2名様

上ノ国町  
上ノ国ファイナリー宿泊券

※9町賞A・B賞それぞれの指定は不可 ※写真はイメージです

## ※1 道南西部9町レンタカー情報まとめ

<b>木古内町</b>	タイムズカー 木古内駅前店 木古内町字本町338-14 (道の駅みそぎの郷きこない内) ☎10:00~16:00 TEL.01392-2-3636
	駅レンタカー北海道 木古内営業所 木古内町字本町338-14 (道の駅みそぎの郷きこない内) ☎9:00~18:00 TEL.01392-2-2555
	のとやレンタカー 木古内町字大平20-2 ☎11:00~21:00 TEL.01392-2-4055
<b>江差町</b>	江差観光レンタカー 江差町字柳崎町120 ☎8:30~17:00 TEL.0139-53-6136
	Honda Cars 江差店 江差町字中歌町79 ☎9:00~18:00 TEL.0139-52-0534
<b>奥尻町</b>	奥尻レンタカー 奥尻町字奥尻748-1 ☎8:00~18:00 TEL.01397-2-7210
	奥尻島空港レンタカー 奥尻町字青苗411-100 (有) 辺見商店 ☎9:00~20:00 TEL.01397-3-2008
	うにまるレンタカー 奥尻町字奥尻309-2フェリーターミナル1階 (奥尻島観光協会内) ☎9:00~17:00 TEL.01397-2-7030
	レンタカー小林 奥尻町字奥尻778 ☎7:00~21:00 TEL.01397-2-2279
	奥尻かもめトラベルレンタカー 奥尻町字奥尻748 ☎8:00~19:00 TEL.01397-2-3816
	青苗ハイヤーレンタカー事業部 奥尻町字青苗111-34 ☎8:00~17:00 TEL.01397-2-2339

## ※2 フリーパスとは 江差・松前周遊フリーパス〜千年北海道手形〜

発券期間	2025年3月29日(土)まで ※2日券は3月30日(日)までの発券です。
2日券	料金 大人 4,000円 (子ども 2,000円) 有効期限 乗車日から2日間
3日券	料金 大人 5,500円 (子ども 2,750円) 有効期限 乗車日から3日間
発売箇所	函館駅バス案内所、北斗市観光交流センター、道の駅「みそぎの郷きこない」、江差町観光情報総合案内所

●料金に含まれるもの 函館バス運行の対象路線バス区間の乗降 (定期観光バスの乗降は不可。)

## お問い合わせ

北海道上磯郡木古内町字本町218番地  
木古内町役場内・新幹線木古内駅活用推進協議会  
TEL.01392-2-3131 FAX.01392-2-3622

## 応募要件

- 9町賞…道南西部9町の各設置スポット(本誌中面参照)の内、各町全て(1町につき1スポット)で押印された方
- 1島賞…奥尻町の設置スポット(本誌中面参照)で押印された方  
※ただし奥尻町在住の方は除く
- 3町賞…道南西部9町の内、いずれか3町の各設置スポット(本誌中面参照)(1町につき1スポット)で押印された方
- レンタカー賞…道南西部9町の内、いずれかの設置スポット(本誌中面参照)(1町につき1スポット)で押印し、道南西部9町エリアのレンタカーを利用した方  
※借用場所と返却場所の相違があっても可。
- フリーパス賞…道南西部9町の内、いずれかの設置スポット(本誌中面参照)(1町につき1スポット)で押印された方  
江差・松前周遊フリーパスを利用した方  
※応募には、フリーパス利用証明(利用券の写し等)が必要。

## 実施期間

2024年9月1日(日)~2025年1月31日(金)

## 応募方法

道南西部9町エリアの各スタンプ設置スポットにあるスタンプが押印された応募用紙に必要事項を記入し、郵送してください。または、メールでの写真送付やPDF形式での送付も可能です。  
e-mail:chibi-machi@town.kikonai.hokkaido.jp

## 対象者

道南西部9町エリアの各スタンプ設置スポットで押印し、応募要件に該当する方

## 設置場所

本誌中面をご確認ください。



メールフォームはこちら

## 応募先

〒049-0422 北海道上磯郡木古内町字本町218番地  
木古内町役場内・新幹線木古内駅活用推進協議会  
TEL.01392-2-3131

応募締切 2025年2月7日(金)

当日消印有効

※応募いただいた応募用紙は返却いたしません。  
※当者の発表は発送をもってかえさせていただきます。

●ご提供いただいた個人情報は商品の発送に使用する以外の目的では利用せず、事務局の責任で厳重に管理いたします。  
●酒類を含む商品の当選資格は、日本国内在住の20歳以上の方に限らせて頂きます。 ●内容等の変更がある場合がありますのでご了承ください。

# 道南西部 9 町エリア

実施期間

2024年  
9月1日(日)~  
2025年  
1月31日(金)

レンタカーやお得なフリーパスをご利用の方におすすめ!

# ぐるっと巡る 2024 SUMMER

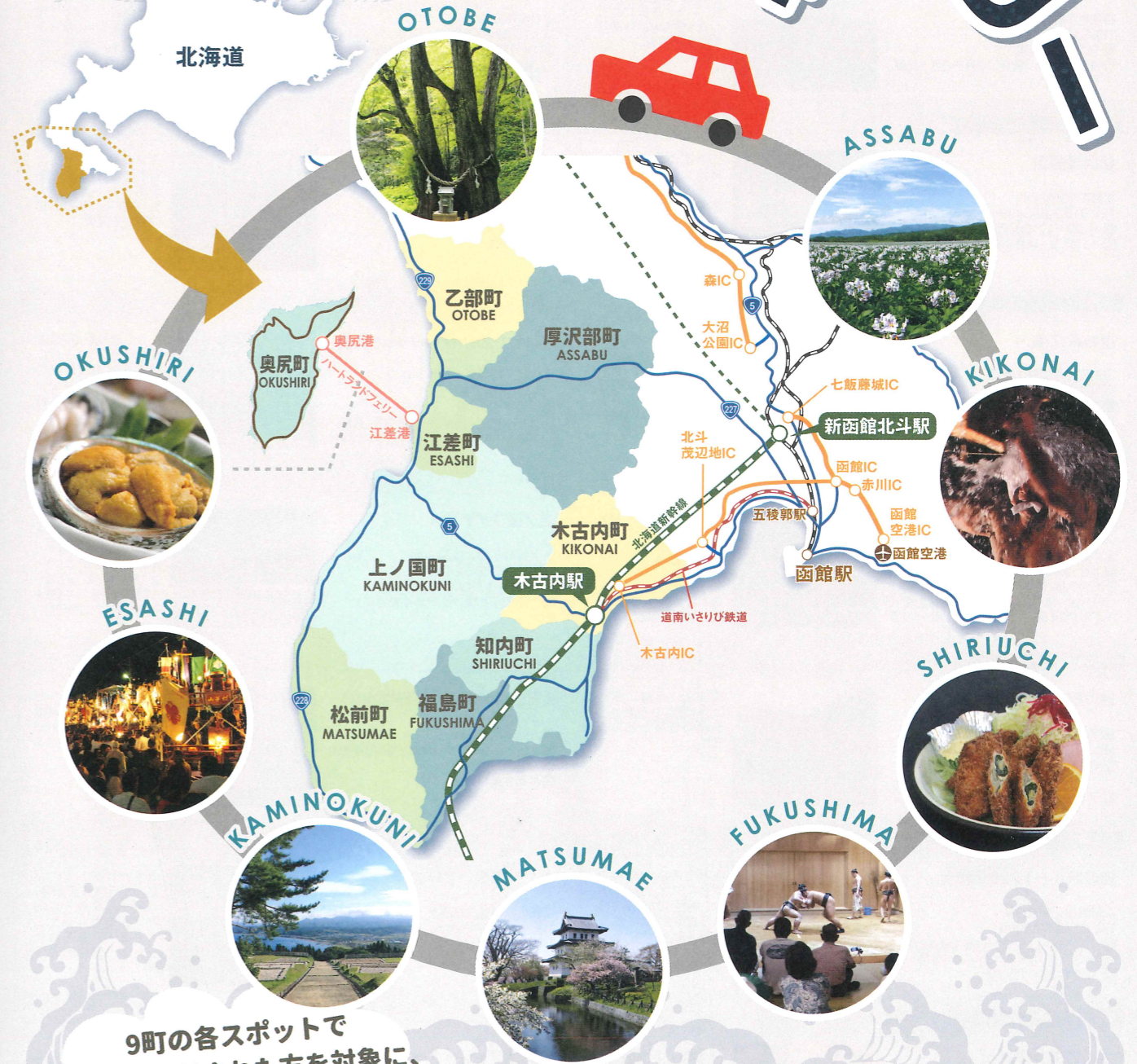

9町の各スポットで  
スタンプ押印された方を対象に、  
抽選で景品をプレゼント!

新幹線木古内駅活用推進協議会  
http://1000nen-hokkaido.com

